

MODULARIO
F. - Cat. S. T. - 313



MINISTERO DELLE FINANZE

MOD. B (Nuovo Catasto Edilizio Urbano)

DIREZIONE GENERALE DEL CATASTO E DEI SERVIZI TECNICI ERARIALI

Lire
15

NUOVO CATASTO EDILIZIO URBANO

(N. DECRETO-LEGGE 12 APRILE 1959, N. 435)

Planimetria dell'immobile situato nel Comune di TERNI

Via LAMBRUSCHINI 3 - INT. 17

Ditta PALLOTTA TEODORO nato a Terni il 23/1/1912

Allegata alla dichiarazione presentata all'Ufficio Tecnico Erariale di TERNI - SCHEDA D. N. 0826306

PIANO SEMINTERATO

H = 3,00

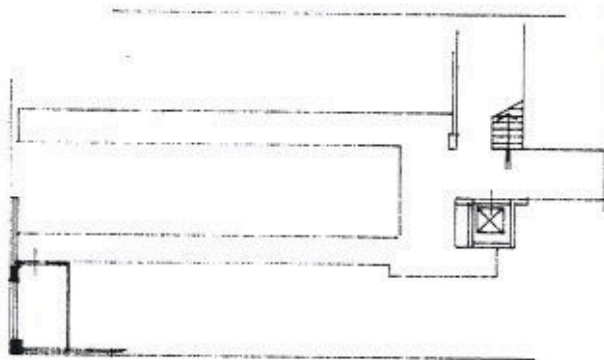

PIANO QUARTO

H = 3,00

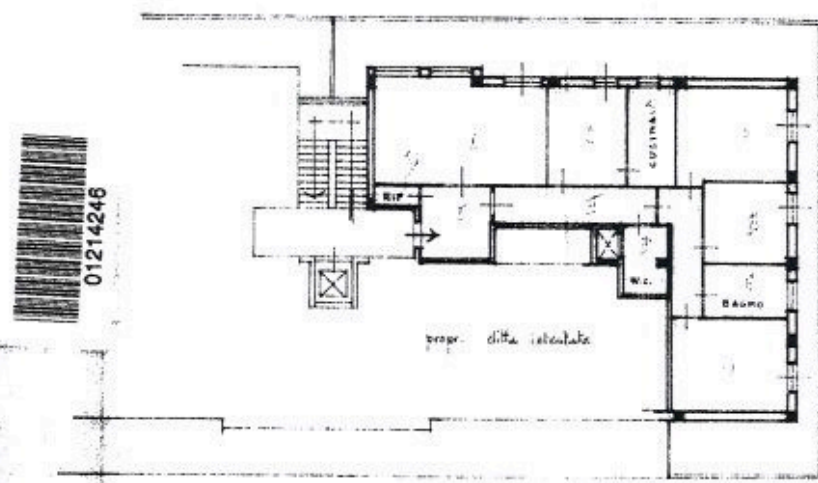

ORIENTAMENTO



SCALA DI 1:200

SPAZIO RISERVATO PER LE ANNOTAZIONI D'UFFICIO

DATA

PROT. N°

OTT
11

Compilata dal Geom. TEODORO PALLOTTA
(Firma, nome - cognome del tecnico)

Iscritto all'Albo dei GEOMETRI

della Provincia di TERNI

DATA 1 SET 1972

Firma:

Data presentazione: 07/10/1972 - Data: 19/09/2016 - n. T338824 - Richiedente: BNCFRZ69R15L117B
Totale schede: 1 - Formato di acquisizione: fuori standard (297X376) - Formato stampa richiesto: A3(297x420)
Ultima planimetria in atti

10 metri