

**Agenzia del Territorio
CATASTO FABBRICATI
Ufficio Provinciale di
Terni**

Dichiarazione protocollo n. 000033746 del 14/04/2003

Planimetria di u.i.u. in Comune di Terni

Via G.da Vitalone

civ.

Identificativi Catastali:

Sezione:

Foglio: 118

Particella: 56

Subalterno: 60

Compilata da:

Giovannini Manuela

Iscritto all'albo:

Geometri

Prov. Terni

N. 774

Scheda n. 1

Scala 1:200

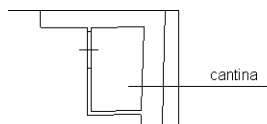

PIANO TERRA

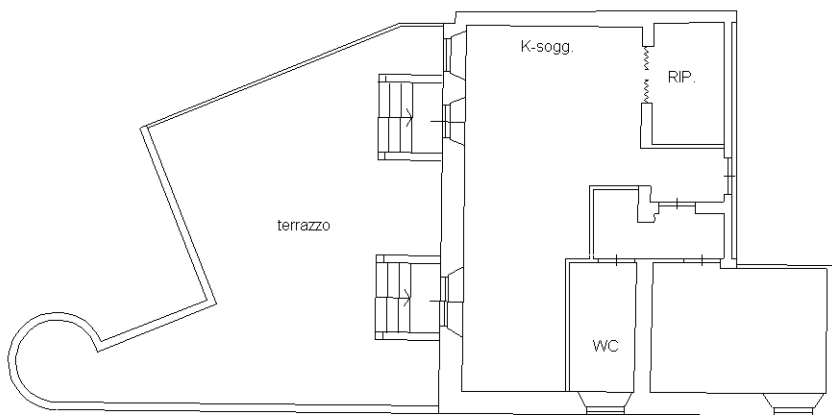

PIANO PRIMO

h=3.00m

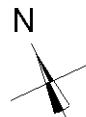

Ultima planimetria in atti

Catasto dei Fabbricati - Situazione al 08/07/2024 - Comune di TERNI(L117) - < Foglio 118 - Particella 56 - Subalterno 60 >
VIA GIANDIMARTALO DI VITALONE n. 4 Piano T-1